

Wie pflege ich mein Guide-
Profil in mein.toubiz?

Login.

- Öffnen Sie im Browser die Website:
<https://mein.toubiz.de/login>
- Geben Sie Ihren Benutzernamen ein (ae statt ä, ss statt ß, etc.):
vorname.nachname, Bsp.: caroline.hahn
- Geben Sie Ihr Passwort ein:
Nachname2022, Bsp.: Hahn2022
- Ändern Sie im Anschluss zunächst Ihr Passwort

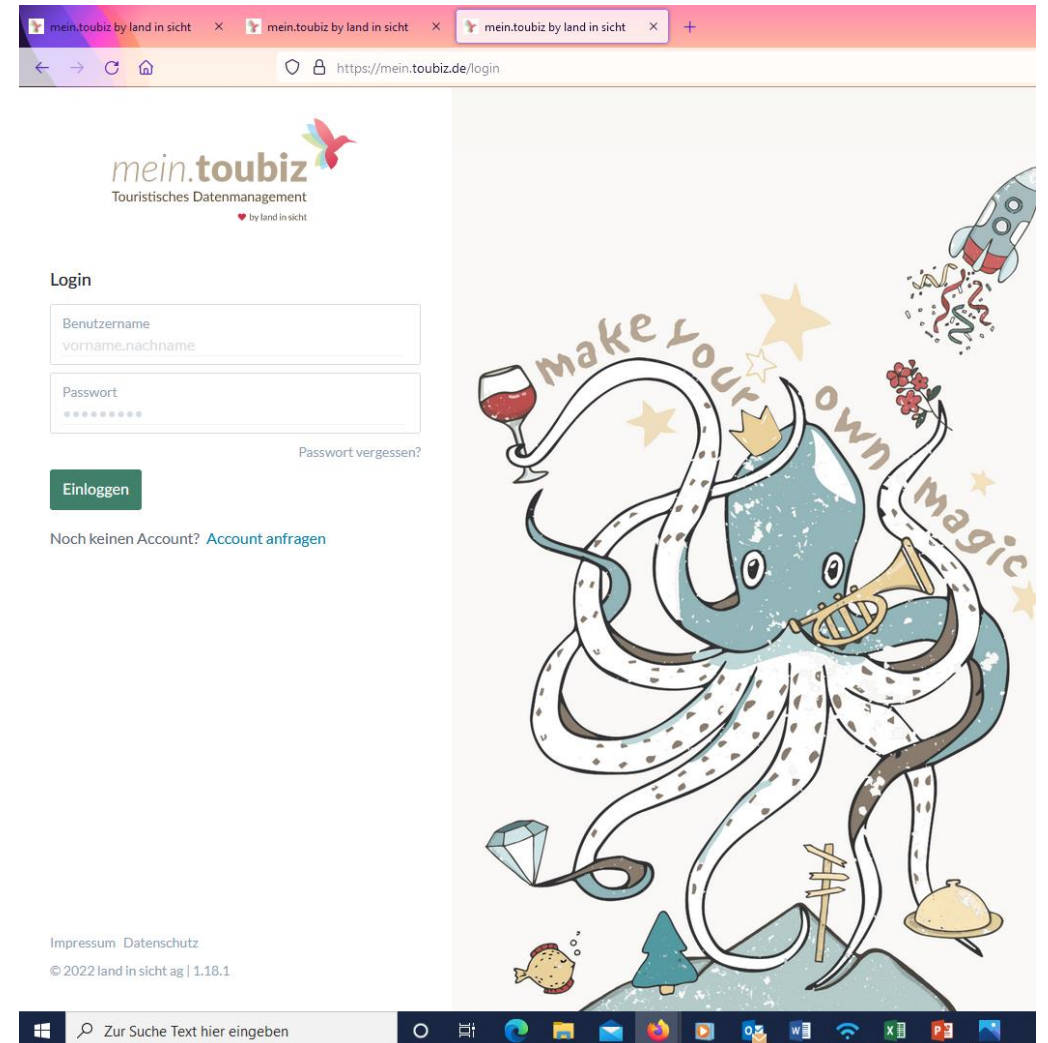

Änderung Passwort (2)

- Wählen Sie unter „Passwort“ ein neues Passwort und bestätigen dies direkt darunter unter „Passwort Bestätigung“
- Klicken Sie zum Abschluss oben rechts die Taste „Speichern“

BASIS-INFORMATIONEN	
Benutzername	caroline.hahn
Vorname	Caroline
Nachname	Hahn
E-Mail	hahn@schwarzwald-tourismus.info
Unternehmen	Schwarzwald Tourismus GmbH
Zuletzt eingeloggt	2022-03-30 11:11:57
Mandant	Schwarzwald Tourismus GmbH
Typ	
Passwort	Text
Passwort Bestätigung	Text

Buttons: Abbrechen, Speichern

Aufrufen des Profils (1)

- Klicken Sie im Menü auf der linken Bildschirmseite den Punkt „Meine Daten“

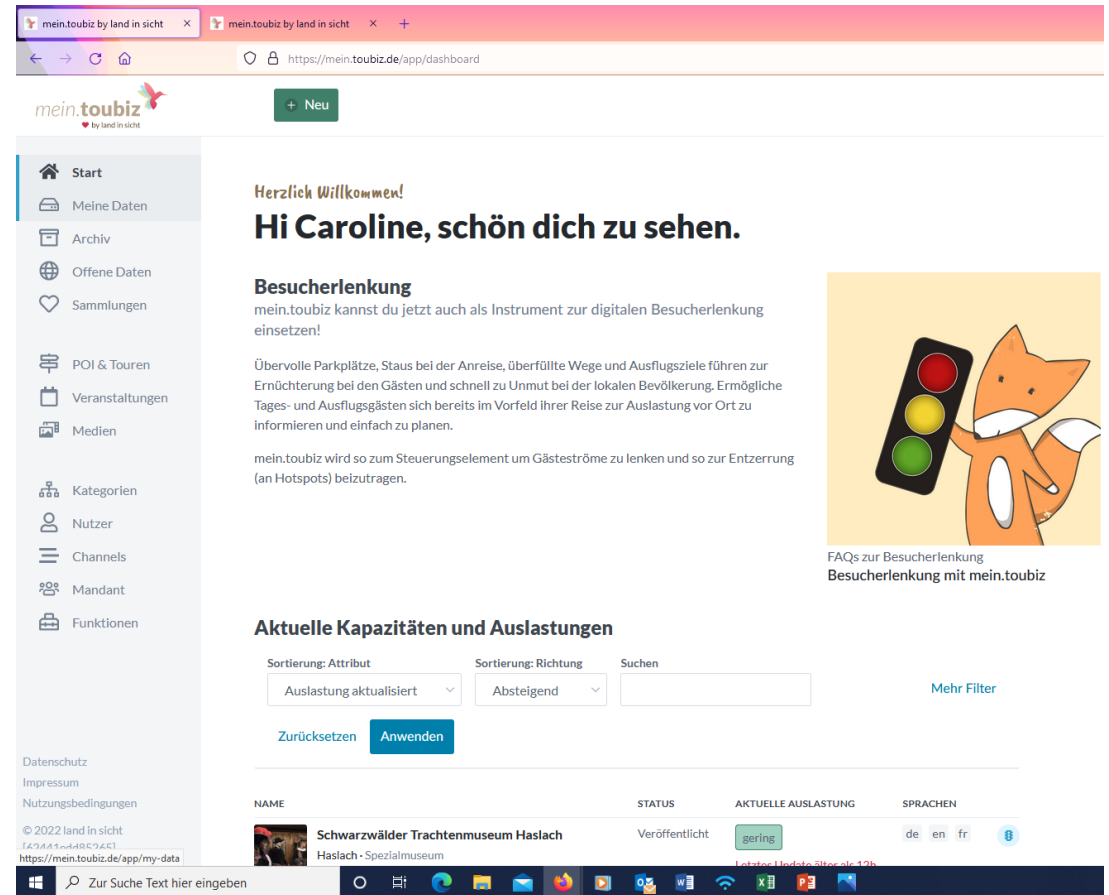

Herzlich Willkommen!
Hi Caroline, schön dich zu sehen.

Besucherlenkung
mein.toubiz kannst du jetzt auch als Instrument zur digitalen Besucherlenkung einsetzen!

Übervolle Parkplätze, Staus bei der Anreise, überfüllte Wege und Ausflugsziele führen zur Ernüchterung bei den Gästen und schnell zu Unmut bei der lokalen Bevölkerung. Ermögliche Tages- und Ausflugs Gästen sich bereits im Vorfeld ihrer Reise zur Auslastung vor Ort zu informieren und einfach zu planen.

mein.toubiz wird so zum Steuerungselement um Gästeströme zu lenken und so zur Entzerrung (an Hotspots) beizutragen.

Aktuelle Kapazitäten und Auslastungen

Sortierung: Attribut Sortierung: Richtung Suchen

Auslastung aktualisiert Absteigend

Zurücksetzen Anwenden Mehr Filter

NAME	STATUS	AKTUELLE AUSLASTUNG	SPRACHEN
 Schwarzwälder Trachtenmuseum Haslach Haslach - Spezialmuseum	Veröffentlicht	gering	de en fr 

Aufrufen des Profils (2)

- Sie finden nun am unteren Bildschirmende Ihren Eintrag
- Klicken Sie nachfolgend auf Ihr Profil oder direkt auf den kleinen blauen Stift ganz rechts am Rand Ihres Eintrags

meine.toubiz

Start
Meine Daten
Archiv
Offene Daten
POI & Touren
Veranstaltungen
Medien
Kategorien
Funktionen

Meine Daten

Veranstaltungen 0 Einträge
POI & Infrastruktur 0 Einträge
Städte & Orte 0 Einträge
Erlebnisse 0 Einträge
Essen & Trinken 0 Einträge
Strecken & Touren 0 Einträge
Übernachten 0 Einträge
Regionen & Landkreise 0 Einträge
Personen 1 Einträge

Sortierung: Attribut
Zuletzt bearbeitet
Sortierung: Richtung
Absteigend
Suchen
Kategorie
Mehr Filter
Zurücksetzen Anwenden

NAME	STATUS	QUELLE	SPRACHEN
 Wanderführer/in	Entwurf	Schwarzwald Tourismus GmbH meine.toubiz Bearbeitet 30.03.2022 10:50	de 

Datenschutz
Impressum
Nutzungsbedingungen
© 2022 land in sicht
{624421b5d3e78}

Zur Suche Text hier eingeben

Ihr Profil.

Über den blauen Stift unter dem Punkt „Übersetzungen“ gelangen Sie ebenso zur Bearbeitungsmaske

Bearbeitungsansicht

Bearbeitung des Profils (1)

- Über das Menü auf der linken Seite können Sie sich zu den jeweiligen Inhalten navigieren
- Mithilfe des Reiters „Kontakt“ können Sie Ihre Daten hinterlegen und aktualisieren
- Auch besteht die Möglichkeit, eine Website oder Social Media Accounts zu verknüpfen

Bearbeitung des Profils (2)

- Über den Reiter „Beschreibungen“ können Sie sich und Ihr Angebot vorstellen
- Um der Einheitlichkeit willen wäre es von Vorteil, wenn Sie sich an den vorformulierten Fragen orientieren

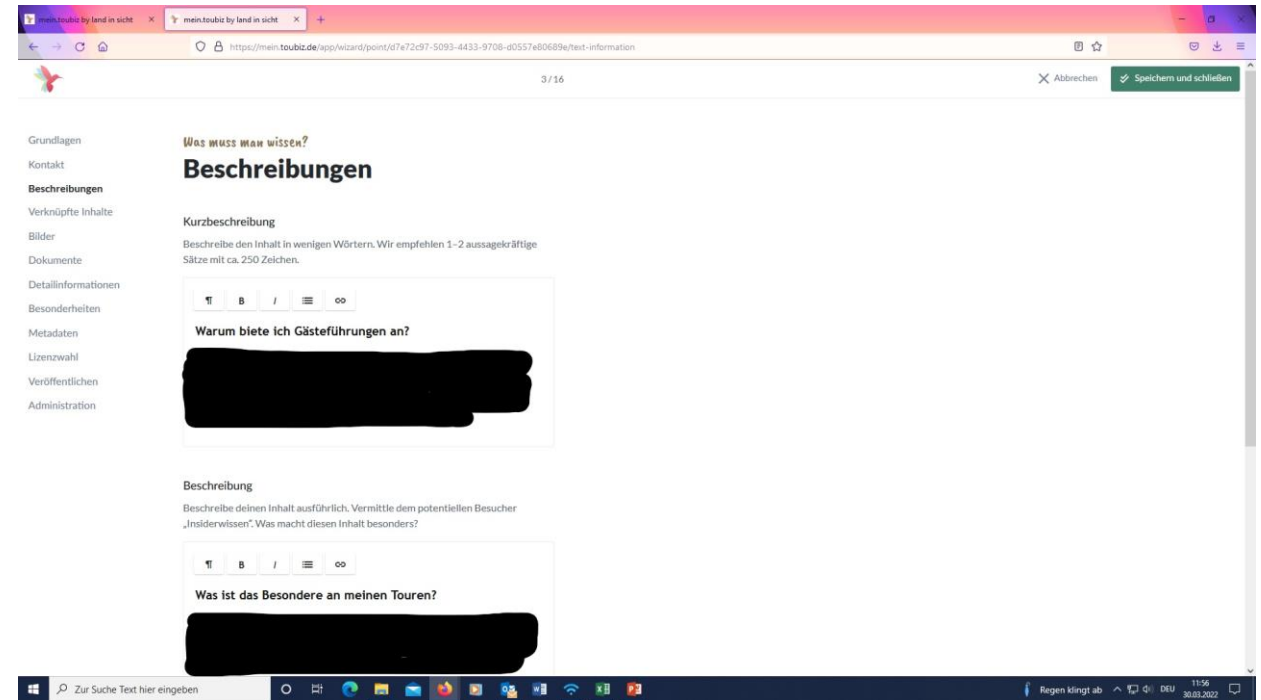

Bearbeitung des Profils (3)

- Der Reiter „Detailinformationen“ ermöglicht Ihnen über das Anklicken des betreffenden Feldes die Spezifizierung Ihres Angebots
- Sie können Angaben zu Zielgruppe, Schwerpunkten, gesprochenen Sprachen, etc. machen

Genau hingesehrt
Detailinformationen
Schwerpunkte

Angebotene Leistungen

Leistungen

Weiche Leistungen bietest du an?

Gäste-/Gruppenführungen Reise-/Busreisebegleitung

Individual Führungen

Zielgruppe

Für wen eignen sich deine Führungen?

Schulklassen | Klassenstufe 1-4 Schulklassen | Klassenstufe 5-10

Schulklassen | Klassenstufe 11-13 Kinder/Jugendliche | Alterstufe 1-5 Jahre

Kinder/Jugendliche | Alterstufe 6-12 Jahre Kinder/Jugendliche | Alterstufe 13-18 Jahre

Erwachsene Reisegruppen, Vereine, Firmen, Clubs u.ä.

Familien Fachleute / Experten

Schwerpunkt

Schauspielführungen

Bearbeitung des Profils (4)

- Unter dem Punkt „Besonderheiten“ können Sie besondere Highlights hervorheben
- Wichtig: Denken Sie stets daran, Ihre Bearbeitung spätestens am Ende über die Schaltfläche „Speichern und Schließen“ am rechten oberen Bildrand abzusichern

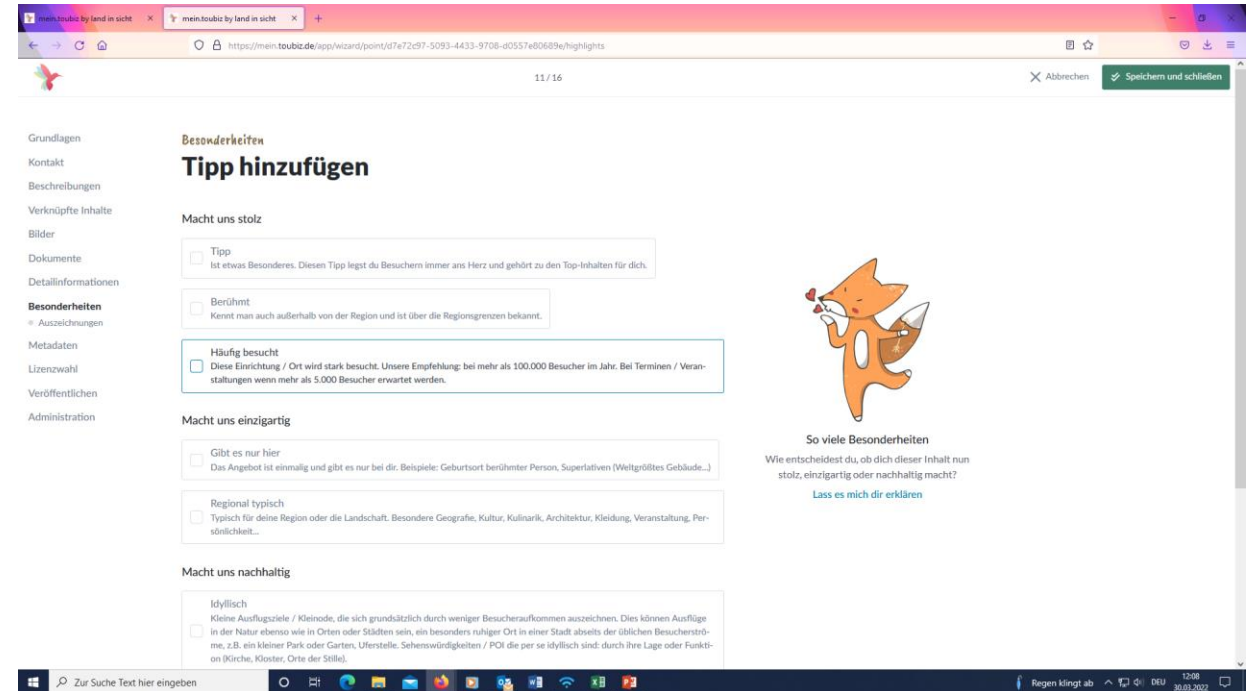

Hochladen von Bildern oder Dokumenten (1)

- Klicken Sie im Menü den Reiter „Bilder“
- Klicken Sie im Anschluss auf die Schaltfläche „Vom Computer“, wenn Sie ein Bild von Ihrem Endgerät hochladen möchten
- Achten Sie besonders auf eine ausreichende Qualität der Bilder (min. 1440px lange Seite)

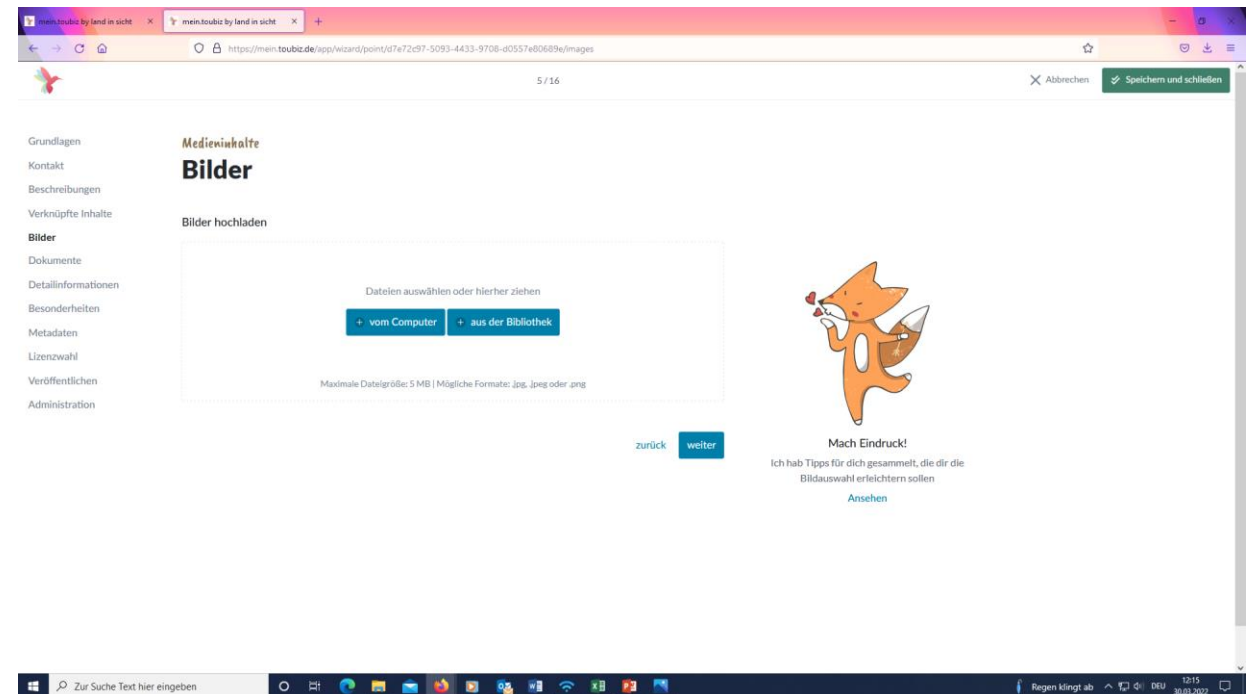

Hochladen von Bildern oder Dokumenten (2)

- Es öffnet sich ein Fenster, mithilfe dessen Sie ein Bild von Ihrem Endgerät auswählen können
- Im Anschluss öffnet sich ein nächstes Fenster: füllen Sie die offenen Punkte möglichst umfangreich aus (insb. Copyright)
- Bestätigen Sie im Anschluss die Datenschutz-Hinweise und klicken Sie auf „Übernehmen“

